



**INSTRUKSI KERJA  
ANEROID  
SPHYGMOMANOMETER**

No. Dokumen	IK-LAB-POLTEKKES-PKL-06-026-01
Revisi	-
Tanggal Terbit	8 Agustus 2022
Halaman	1 dari 2

1. Lingkup kerja penggunaan alat :
  - a. Digunakan untuk kegiatan belajar mengajar di laboratorium guna melakukan pemeriksaan tekanan darah
  - b. Digunakan untuk semua praktikum yang menggunakan fasilitas aneroid sphygmomanometer
2. Ketrampilan/pelatihan yang dibutuhkan untuk penggunaan alat (optional) :
  - a. Memahami operasional penggunaan aneroid sphygmomanometer
  - b. Memperoleh ketrampilan dalam melakukan pengoperasian aneroid sphygmomanometer
3. Langkah – langkah kerja penggunaan alat :
  - a. Persyaratan pengoperasional :
    - 1) Pastikan kelengkapan perangkat aneroid sphygmomanometer ( manset, manometer, tube, pump, valve)
    - 2) Pastikan semua kelengkapan dalam kondisi baik
  - b. Pengoperasian
    - 1) Pastikan jarum manometer menunjukkan angka 0
    - 2) Tempatkan manset dua jari (3 cm) diatas lipatan siku
    - 3) Pastikan ukuran manset sesuai dengan lengan
    - 4) Tutup katup dan pompa hingga jarum menunjukkan nilai sekitar 20 mmHg diatas batas normal tekanan sistolik
    - 5) Tempatkan cestpiece pada artery dibawah manset
    - 6) Buka katup perlahan hingga jarum turun perlahan
    - 7) Detak pertama yang didengar menunjukkan tekanan sistolik, detak terakhir yang didengar merupakan tekanan diastolik
    - 8) Keluarkan udara keseluruhan setelah selesai pemeriksaan dengan membuka katup
  - c. Penyimpanan
    - 1) Simpan pada suhu 10°C – 40°C
    - 2) Simpan pada tempat kering dan tidak terkena sinar matahari langsung
    - 3) Jangan melipat tube aneroid sphygmomanometer

**PENGESAHAN**

	NAMA	TTD	Tanggal
Disusun Oleh	<b>Kharisma Anjar Nugraha, S.Tr. Kep PLP Ahli Pertama</b>		8-8-2022
Diperiksa Oleh	<b>Yuniske Penyami, S.Kep, Ns, M.Kep Ka Sub Unit Lab</b>		8-8-2022
Disetujui Oleh	<b>Hartati, SKM, M.Kes Ketua Perwakilan Jurusan Keperawatan Pekalongan</b>	 	8-8-2022



**INSTRUKSI KERJA  
ANEROID  
SPHYGMOMANOMETER**

No. Dokumen	IK-LAB-POLTEKKES-PKL-06-026-01
Revisi	-
Tanggal Terbit	8 Agustus 2022
Halaman	2 dari 2

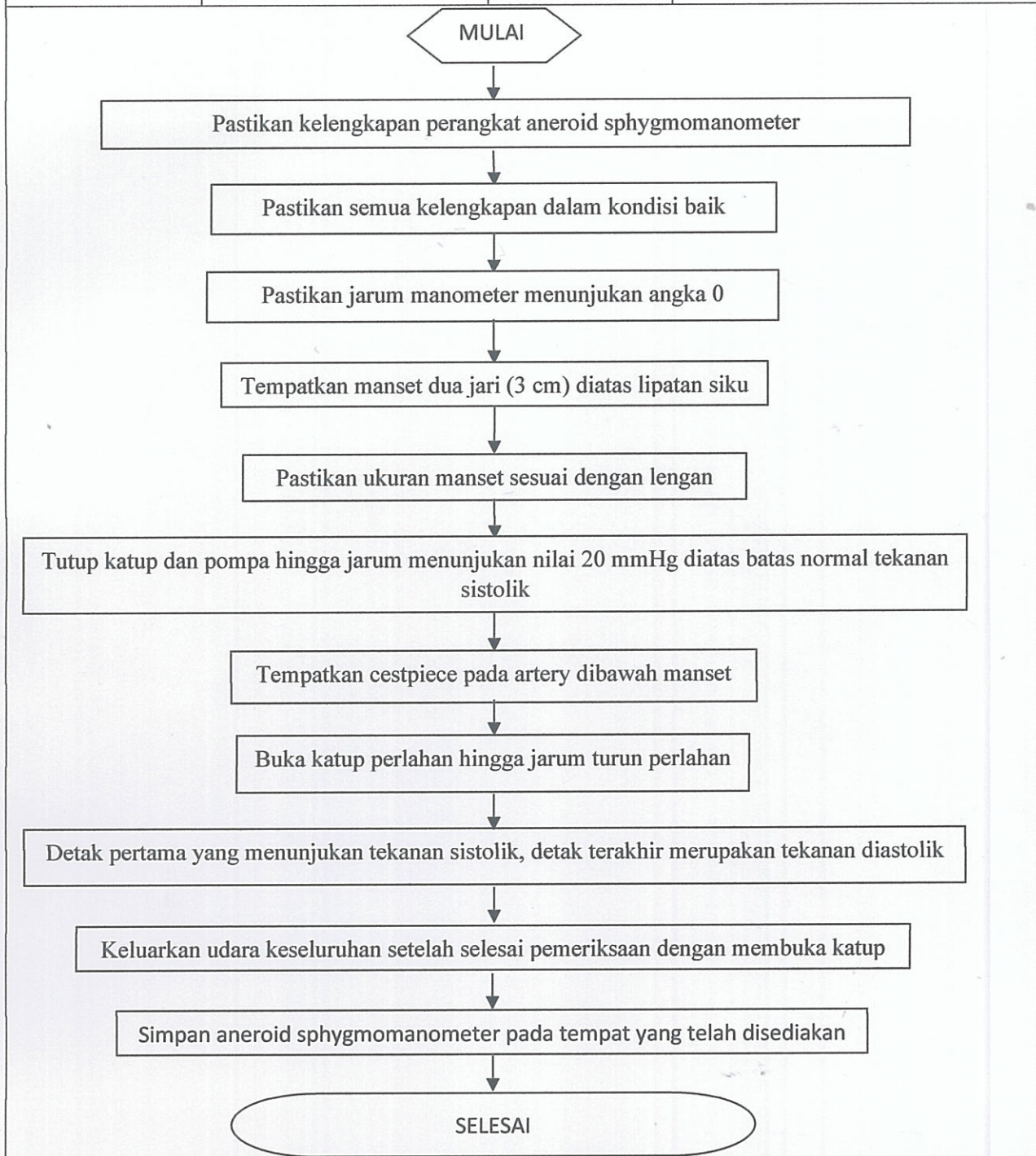

**PENGESAHAN**

	NAMA	TTD	Tanggal
Disusun Oleh	<b>Kharisma Anjar Nugraha, S.Tr. Kep PLP Ahli Pertama</b>		8-8-2022
Diperiksa Oleh	<b>Yuniske Penyami, S.Kep, Ns, M.Kep Ka Sub Unit Lab</b>		8-8-2022
Disetujui Oleh	<b>Hartati, SKM, M.Kes Ketua Perwakilan Jurusan Keperawatan Pekalongan</b>		8-8-2022

